

Tellija: KC Energy OÜ			Joonis: Ristmävli RV7 (PK12-PK13)	Joonise nr. EL-6-07	Mõõtkava 1:100 / A3	Leht 1/3
Staadium	Eelprojekt		Töö nimetus: Kiisa 33 kV kaablitrass	Muudatus		Kuupäev
Koostas	K. Peetmaa					
Kontrollis	K. Peetmaa					
Töö nr.	24EL0450		Address: Männiku tee 145 // Tallinn-Lelle 9,8-27,4 km, Kajamaa küla, Saku vald, Harju maakond			
Kuupäev	23.09.2025		Kajamaa küla, Salve 2a Tallinn 11612 Tel: (+372) 6 701 066 www.eservice.ee			
			E-SERVICE Elektritööde reg. nr.: EL10360030-0001			

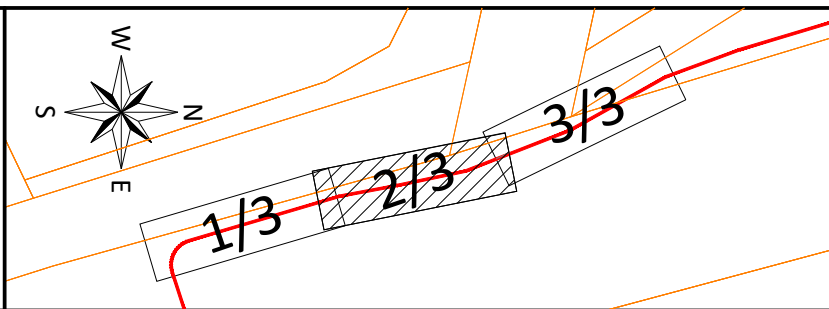

Tellija: KC Energy OÜ			Joonis: Ristmäväli RV7 (PK12-PK13)	Joonise nr. EL-6-07	Mõõtkava 1:100 / A3	Leht 2/3
Staadium	Eelprojekt		Töö nimetus: Kiisa 33 kV kaabli trass	Muudatus	Kuupäev	
Koostas	K. Peetmaa					
Kontrollis	K. Peetmaa					
			Aadress:	<div>E-SERVICE</div> <div>Kajamaa küla, Salve 2a Tallinn 11612</div> <div>Tel: (+372) 6 701 066</div> <div>www.eservice.ee</div> <div>Elektritööde reg. nr.: EL10360030-0001</div>		
Töö nr.	24EL0450		Männiku tee 145 // Tallinn-Lelle 9,8-27,4 km,	Kajamaa küla, Saku vald, Harju maakond		
Kuupäev	23.09.2025		24EL0450_EP_EL-4-01_v01_Asendiplaan_250923			

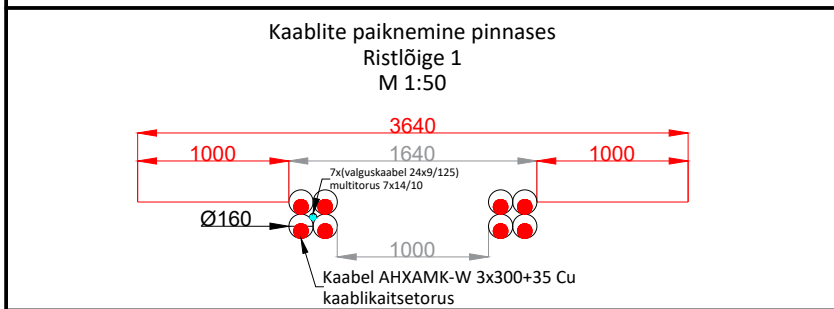
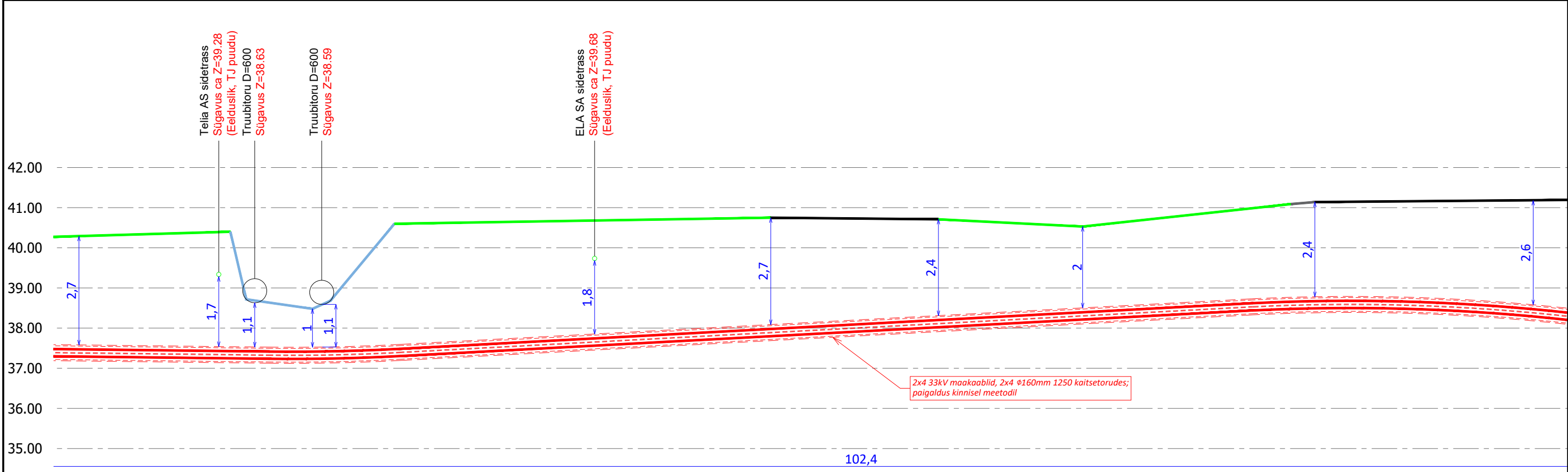
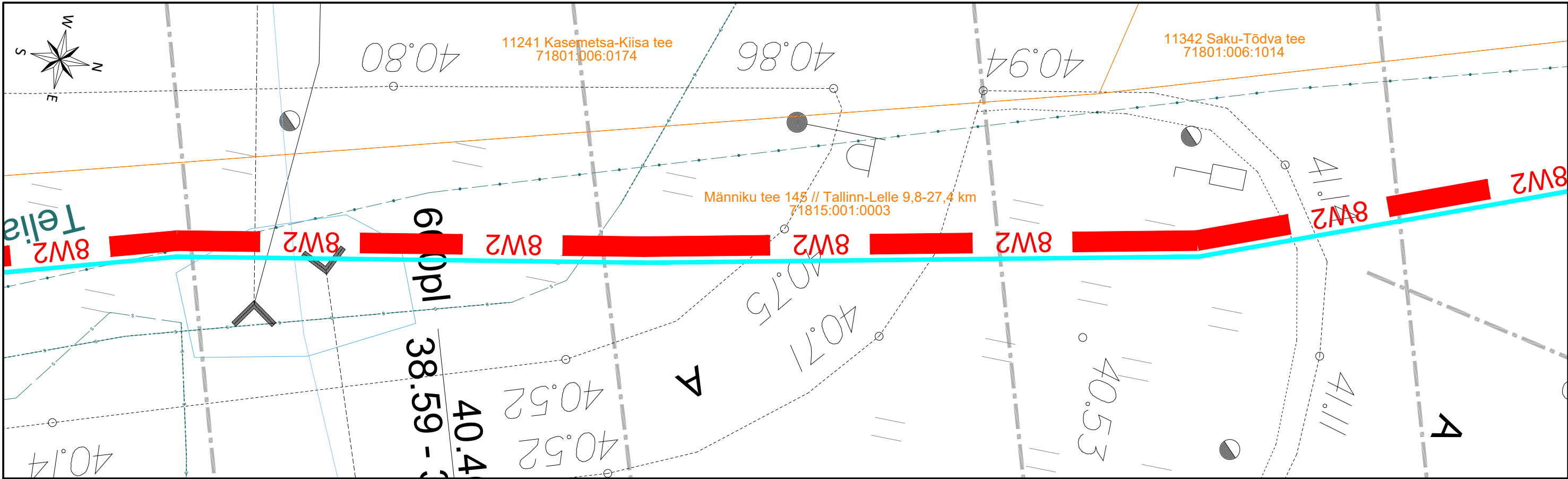
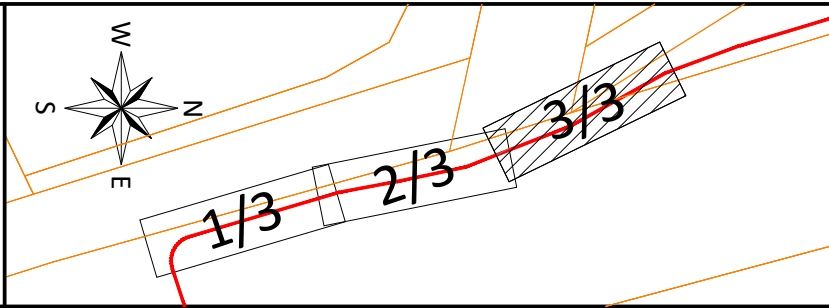
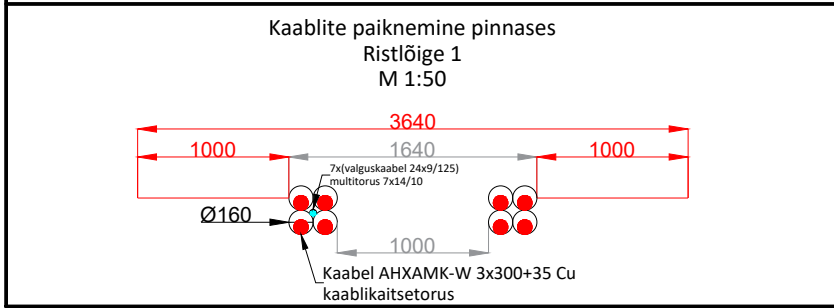
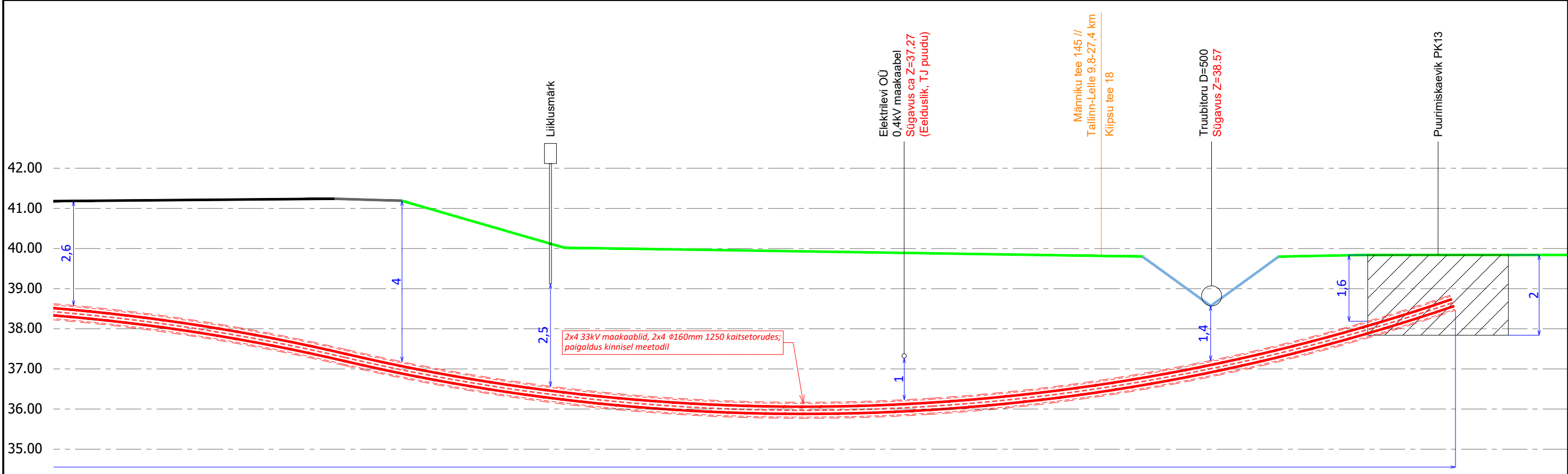
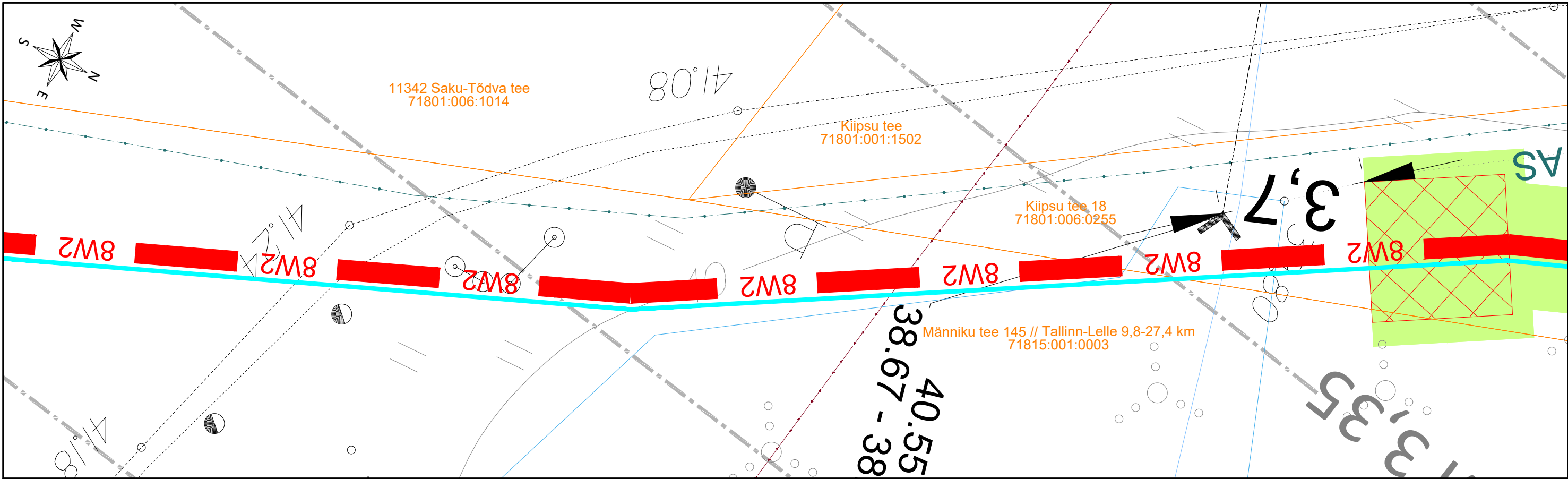

Tellija: KC Energy OÜ			Joonis: Ristmävli RV7 (PK12-PK13)		Joonise nr. EL-6-07	Mõõtkava 1:100 / A3	Leht 3/3
Staadium	Eelprojekt		Töö nimetus: Kiisa 33 kV kaablitross		Muudatus		Kuupäev
Koostas	K. Peetmaa						
Kontrollis	K. Peetmaa						
			Aadress: Männiku tee 145 // Tallinn-Lelle 9,8-27,4 km, Kajamaa küla, Saku vald, Harju maakond 24EL0450_EP_EL-4-01_v01_Asendiplaan_250923		<div>E-SERVICE</div> <div>Kajamaa küla, Salve 2a Tallinn 11612 Tel: (+372) 6 701 066 www.eservice.ee</div> <div>Elektritööde reg. nr.: EL10360030-0001</div>		
Töö nr.	24EL0450						
Kuupäev	23.09.2025						